Rotary Distretto 2080

CINECIRCOLO ROMANO

END POLIO NOW

IL CINECIRCOLO ROMANO PER LA ROTARY FOUNDATION

Il CINECIRCOLO ROMANO è lieto di aver attivato una convenzione con il DISTRETTO DEL ROTARY INTERNATIONAL 2080 per riservare a tutti i Rotariani uno sconto di 10 euro sulla tessera associativa annua (100 euro, anziché 110)
Il 50% di tale sconto, 5 euro, sarà versato a favore della Rotary Foundation da parte del Distretto
(la quota da pagare è quindi di 105 euro, di cui 5 verranno bonificati al Distretto dal Cinecircolo Romano).
L'iscrizione dà diritto a vedere 40 film di alta qualità dell'ultima stagione cinematografica e/o di quella in corso, in una delle 6 proiezioni settimanali al Cinema Caravaggio (via Paisiello, 24): tre il martedì e tre il mercoledì, ore 16-18.45 e 21.15, con flessibilità di ingresso. MA NON È TUTTO: si può partecipare ai dibattiti di approfondimento; al "Premio Cinema Giovane e Festival delle Opere Prime" con i migliori 10 film di esordio del Cinema italiano; agli incontri con registi, attori, artisti; ricevere le esclusive schede di valutazione critica dei film; leggere i due numeri annuali della rivista specializzata QUI CINEMA e della sua testata online, aggiornata quotidianamente; poter accedere alle speciali convenzioni per spettacoli teatrali, visite e attività culturali.

VENITECI A TROVARE PER SCOPRIRE LA MAGIA DEL GRANDE CINEMA IN UNA SALA DI QUALITÀ A MENO DI 3 EURO A FILM

8 e 9 ottobre 2019
IL TRADITORE
di Marco Bellocchio ● 135'

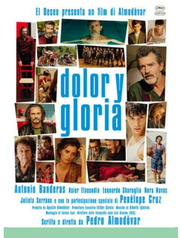

15 e 16 ottobre 2019
DOLOR Y GLORIA
di Pedro Almodovar ● 113'

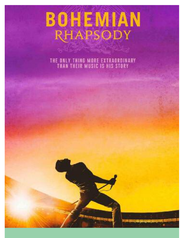

29 e 30 ottobre 2019
BOHEMIAN RHAPSODY
di Brian Singer ● 134'

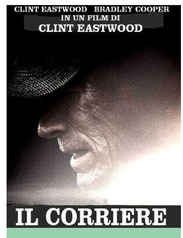

5 e 6 novembre 2019
IL CORRIERE - THE MULE
di Clint Eastwood ● 116'

12 e 13 novembre 2019
STANLIO & OLLIO
di Jon S. Baird ● 97'

19 e 20 novembre 2019
MARIA REGINA DI SCOZIA
di Josie Rourke ● 125'

26 e 27 novembre 2019
MOMENTI DI TRASCURABILE FELICITÀ
di Daniele Luchetti ● 93'

3 e 4 dicembre 2019
MONICA
di Adriano Pintaldi ● 60'

10 e 11 dicembre 2019
LA DONNA ELETTRICA
di Benedikt Erlingsson ● 100'

17 e 18 dicembre 2019
LA VITA E' MERAVIGLIOSA
di Frank Capra ● 131'

7 e 8 gennaio 2020
TUTTI PAZZI A TEL AVIV
di Sameh Zoabi ● 97'

14 e 15 gennaio 2020
EUFORIA
di Valeria Golino ● 115'

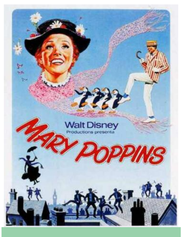

21 e 22 gennaio 2020
MARY POPPINS
di Robert Stevenson ● 140'

28 e 29 gennaio 2020
IL RITORNO DI MARY POPPINS
di Rob Marshall ● 130'

4 e 5 febbraio 2020
CAFARNAO. CAOS E MIRACOLI
di Nadine Labaki ● 123'

11 e 12 febbraio 2020
C'E' TEMPO
di Walter Veltroni ● 107'

18 e 19 febbraio 2020
COPIA ORIGINALE
di Marielle Heller ● 106'

25 e 26 febbraio 2020
MA COSA CI DICE IL CERVELLO
di Riccardo Milani ● 98'

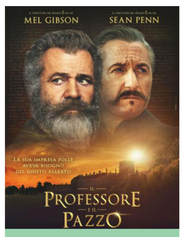

3 e 4 marzo 2020
IL PROFESSORE E IL PAZZO
di P.B. Shemran ● 124'

10 e 11 marzo 2020
DOMANI E' UN ALTRO GIORNO
di Simone Spada ● 100'

16 - 17 - 18 marzo 2020

PREMIO CINEMA GIOVANE
&
FESTIVAL DELLE OPERE PRIME
XVI edizione

24 e 25 marzo 2020
LA FAVORITA
di Yorgos Lanthimos ● 120'

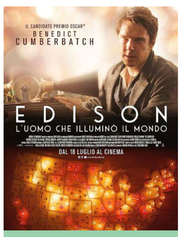

31 marzo e 1 aprile 2020
EDISON-L'UOMO CHE ILLUMINO' IL MONDO
di Alfonso Gòmez-Rejòn ● 105'

21 e 22 aprile 2020
MOSCHETTIERI DEL RE. LA PENULTIMA MISSIONE
di Giovanni Veronesi ● 109'

28 e 29 aprile 2020
THE OLD MAN & THE GUN
di David Lowery ● 93'

5 e 6 maggio 2020
MARTIN EDEN
di Pietro Marcello ● 129'

12 e 13 maggio 2020
TUTTO IL MIO FOLLE AMORE
di Gabriele Salvatores ● 97'

19 e 20 maggio 2020
J'ACCUSE-L'UFFICIALE E LA SPIA
di Roman Polanski ● 126'

26 e 27 maggio 2020
LA BELLE ÉPOQUE
di Nicolas Bedos ● 110'

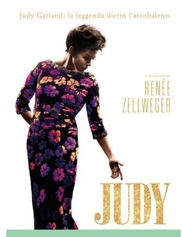

9 e 10 giugno 2020
JUDY
di Rupert Goold ● 118

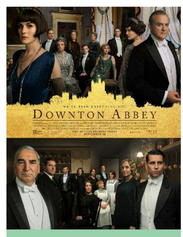

16 e 17 giugno 2020
DOWNTON ABBEY
di Michael Engler ● 122

Modalità di pagamento e contatti

- Bonifico: IT75E0306909606100000125185 Intesa Sanpaolo

- Conto corrente postale: n. 16568016 intestato a Cinecircolo Romano - via Gian Luca Squarcialupo, 10 - 00162 Roma

- Assegno o contanti **:** da consegnare in segreteria presso il Cinema Caravaggio nei giorni di programmazione

Per ulteriori informazioni telefonare allo 06 8547151 / 375 5752711
(dal lunedì al venerdì ore 9/13, nei giorni di proiezioni, martedì e mercoledì ore 15.30/21.30)
oppure scrivere a segreteria@cinecircoloromano.it

Rotary Distretto 2080

Governatore 2019/2020 Giulio Bicciolo

CINECIRCOLO ROMANO

La Convenzione sottoscritta dal Governatore del Distretto del Rotary International 2080, Giulio Bicciolo, e dal presidente del Cinecircolo Romano, Catello Masullo, riserva a tutti i rotariani uno sconto di 10 euro sulla tessera associativa annua (100 euro , anziché 110). Il 50% di tale sconto, 5 euro, sarà versata a favore della Rotay Foundation, da parte del Distretto (la quota da pagare e' quindi di 105 euro, di cui 5 eUro verranno bonificati al Distretto da parte del Cinecircolo Romano). La iscrizione da diritto a vedere 40 film dell'ultima stagione cinematografica e/o di quella in corso, di alta qualità (ad un prezzo unitario inferiore ai 3 euro), in una delle sei proiezioni settimanali al Cinema Caravaggio (via Paisiello 24, Roma), tre il martedì e tre il mercoledì, con flessibilità di ingresso, a partecipare ai dibattiti di approfondimento, a partecipare al "Premio Cinema Giovane e Festival delle Opere Prime" , con i migliori 10 film di esordio del cinema italiano, agli incontri con registi, attori, artisti, a ricevere per e.mail, ogni settimana una originale ed esclusiva scheda di valutazione critica del film in programmazione in quella settimana, redatta da un critico cinematografico iscritto al Sindacato Critici Cinematografici Italiani, a poter leggere i due numeri annuali della rivista specializzata QUI CINEMA, con articoli, approfondimenti, schede filmografiche dei film programmati, con i crediti e estratti dei principali giudizi critici (si veda il nostro sito web per le riviste QUI CINEMA delle stagioni precedenti), usufruire della complementare testata giornalistica online, aggiornata quotidianamente, con comunicati e recensioni su film appena usciti in sala o di prossima uscita (si veda https://www.cinecircoloromano.it/qui-cinema/), poter accedere alle speciali condizioni di cui alle convenzioni stipulate per il Cinecircolo Romano per spettacoli teatrali, visite ed attività culturali, ecc. Ed inoltre la possibilità di accedere alla programmazione ordinaria di prima visione del Cinema Caravaggio al prezzo ridotto riservato ai Soci del Cinecircolo Romano, valido per tutti i giorni della settimana, compresi festivi e prefestivi. In allegato il programma della stagione 2019/2020.